PORT LA NOUVELLE

Agenda Pôle Culturel

Médiathèque – Théâtre de la Mer –
Espace Arts & Rencontres Roger-Broncy

1ER SEMESTRE 2026

20/01 au 18/02	EXPOSITION *Dans le cadre du Festival Mirages Nathalie Albaladejo et Françoise Langlois* Entrée libre - Médiathèque
Mardi 20/01 14h	THÉÂTRE *Classe CHAT du collège aux élèves de l'école André PIC* Représentation scolaire
Ven. 23/01 19h	SOIRÉE PYJAMA : « Souvenirs d'enfance : Villes et Campagnes » dans le cadre des Nuits de la Lecture Gratuit, sur inscription, enfants entre 5 et 9 ans accompagnés d'un adulte.
Sam. 24/01 18h	CONFÉRENCE-DANSÉE *"Poséidon, le dieu aux cheveux bleus" par Françoise Fontanel & Philocalie* Entrée libre - Théâtre de la Mer
Mar. 27/01 14h	ATELIER DÉCOUVERTE dans le cadre du Festival Mirages, avec N. Albaladejo et F. Langlois Pour les scolaires

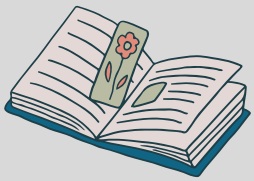

Soirée pyjama pour les Nuits de la lecture
« Souvenirs d'enfance : Villes et Campagnes »

Quand la nuit tombe et que la médiathèque s'illumine, une parenthèse douce s'ouvre autour des souvenirs d'enfance. Entre rues pavées et chemins de terre, entre lumières de la ville et calme de la campagne, les histoires voyageront d'un univers à l'autre.
En pyjama, doudou à la main, installés dans des plaids et des oreillers, les enfants profiteront de lectures apaisantes, ponctuées de quelques mouvements de yoga, comme une respiration avant le sommeil.
La soirée se terminera par une petite collation.

<u>Détail de conditions de participation</u>
Enfants entre 5 et 9 ans accompagnés d'un adulte.
<u>Sur inscription</u>
04 68 40 43 13 / poleculturel@mairiepln.com

Ven. 30/01 **18h**	VERNISSAGE de l'exposition et OUVERTURE du Festival Mirages Entrée libre - Médiathèque
Sam. 31/01 **16h**	CIGALET *pièce en occitan par l'atelier d'occitan de la médiathèque. En faveur des sinistrés de l'Aude.* Entrée au chapeau - Théâtre de la Mer
Lun. 2/02 **14h**	PROJECTION du film "Olympe de Gouges" en présence du réalisateur Mathieu Busson. Séance scolaire et tout public. Entrée libre - Théâtre de la Mer
Mar. 3/02 **14h-16h**	PROJECTION de courts-métrages et échanges avec le réalisateur Ted Hardy Carnac (Festival Mirages) Séance scolaire, collèges de PLN et Sigean - Théâtre de la Mer
Ven. 6/02 **14h (scolaires)** **18h (tt public)**	SPECTACLE "Michelle a-t-elle eu raison de faire un selfie à Auschwitz ?" Suivi d'un débat sur le thème : le poids des images(Festival Mirages) Entrée libre - Théâtre de la Mer

Festival Mirages : Courts-métrages

Sam. 21/02 **17h - 20h**	CINÉMA Cycle Robert Redford *"Butch Cassidy et le Kid"* / Possibilité de se restaurer sur place, puis à 20h "L'Arnaque" 4€/séance ou 10€ le pass/ gratuit pour les moins de 18 ans - 8€/l'assiette - Théâtre de la Mer. Billetweb.
Mar. 24/02 **18h**	CINÉMA Cycle Robert Redford *"Les hommes du Président"* 4€/séance ou 10€ le pass/ gratuit pour les moins de 18 ans - Théâtre de la Mer. Billetweb.

CINÉMA : Cycle Robert Redford

Du 21 février au 14 mars 2026 – Théâtre de la Mer

Réduire la carrière de Robert REDFORD à six films est un pari impossible. Ce cycle propose donc un parcours volontairement éclectique, mêlant le plaisir de revoir sur grand écran des œuvres mythiques comme Out of Africa et la découverte d'un cinéaste attentif à la nature, à la transmission et au temps qui passe. Acteur emblématique puis réalisateur engagé, Redford traverse le cinéma américain avec élégance, liberté et humanisme.

MARS- MAI	EXPOSITION “Patrimoines pluriels, Identité singulière Port-La Nouvelle, 1844-2024" Gratuit - Médiathèque
Mar. 3/03 18h	CINÉMA Cycle Robert Redford “Out of Africa” 4€/séance ou 10€ le pass/ gratuit pour les moins de 18 ans - Théâtre de la Mer. Billetweb.
Ven. 6/03 18h	L’APÉRO DES POÈTES dans le cadre du *Printemps des Poètes*, jeux quiz et devinettes Gratuit - Médiathèque
Ven. 13/03 17h30	INAUGURATION EXPOSITION Carita Savolainen Espace Roger-Broncy
Sam 14/03 17h - 20h	CINÉMA Cycle Robert Redford *“Et au milieu coule une rivière” /Possibilité de se restaurer sur place, puis à 20h “All is lost”* 4€/séance ou 10€ le pass/ gratuit pour les moins de 18 ans - 8€/l’assiette - Théâtre de la Mer. Billetweb.

EXPOSITION Port-La Nouvelle 1884-2024

Sous la conduite de Laetitia DELOUSTAL, Docteure en Histoire et Histoire de l’Art, l’exploration de fonds publics et privés a permis de faire émerger une mémoire multiple et vivante. À travers la diversité de ses patrimoines – pêche, industrie, balnéaire, urbanisme, environnement – Port-La Nouvelle affirme sa singularité. Centrée sur les sources iconographiques – images anciennes, inédites ou issues de collections privées – cette recherche a bénéficié de l’apport précieux des habitants, des archives de l’INA et de l’Institut Jean Vigo.

Mer. 18/03
18h

SPECTACLE - “Fiesta”
Délocalisation du Théâtre Scène Nationale du GN
Tarifs en vigueur - Roger-Broncy

Ven. 3/04
18h

CONFÉRENCE - Pauline raconte l’Art :
“Monet et les impressionnistes”
Gratuit - Médiathèque

Ven. 10/04
18h

CONFÉRENCE par le Seamen’s Club
“Gruissan La Nouvelle, une tradition maritime méconnue”
par Karima Benharrat
Gratuit - Médiathèque

Ven. 17/04
20h

SPECTACLE - “Novecento”
La légende du pianiste sur l’océan, d’après d’A. Baricco
Avec O. Cabassut et P. Cauchi Pomponi
Gratuit pour les moins de 18 ans, 5€ - Théâtre de la Mer. Billetwab.

Ven. 24/04
18h

CONCERT - Finissage de l’exposition de C. Savolainen

Gratuit - Roger-Broncy

Sam. 25/04
20h30

THÉÂTRE - “Le dindon” de G. Feydeau
par le TQS
Gratuit pour les moins de 18 ans, 5€ - Théâtre de la Mer. Billetwab.

Carita Savolainen

Plasticienne d'origine finlandaise, vivant et travaillant à Roquebrun, l'artiste développe une œuvre inspirée par la mythologie animiste finnoise, où chaque élément de la nature est porteur d'une âme.

Ses paysages, sans présence humaine, deviennent des entités sensibles, traversées par une tension entre beauté et inquiétude face à la disparition.

Peintre de formation, elle explore également le dessin, l'installation, la vidéo, le son et le texte pour rendre perceptibles les dimensions invisibles du paysage, de la mémoire et de l'identité. Son travail, exposé en France et à l'international, s'inscrit dans une démarche poétique et engagée, entre ancrage territorial et ouverture au monde.

Mar. 5 et merc. 6/05 18h

ÉVÈNEMENT - 400 ans de la Marine Nationale

Programme à venir

Gratuit - Roger-Broncy

Jeu. 7/05 18h30

REPAS CONFÉRENCE - "Les gladiateurs" avec Françoise Fontanel

En partenariat avec le restaurant le XV

Sur participation financière et inscription.

Ven. 22/05 17h30

VERNISSAGE - Inauguration de l'exposition de Lena Gilkaer

Entrée libre - Espace Roger-Broncy

Ven. 29/05 18h

CAFÉ LITTÉRAIRE - "Marine"

Proposé par l'équipe de bibliothécaires

Entrée libre - Médiathèque

Ven. 3/07 18h

CONCERT - Finissage Exposition Léna Gilkaer

Entrée libre - Espace RogerBroncy

Léna Gilkaer

Sculptrice céramiste, Léna Gilkaer explore l'énergie cachée de la matière et les mystères de sa transformation. À travers un travail intuitif et profondément réfléchi, elle façonne des formes hybrides animaux-roches, êtres minéraux surgis d'un temps géologique et cosmologique, hors de l'échelle humaine.

Dans Un Monde Minéral, l'humain n'est plus au centre : roches, êtres et métamorphoses dialoguent pour révéler l'interdépendance du vivant et de l'inerte. Le feu, étape essentielle du processus, redonne vie à la terre et transforme l'argile en sculpture, rappelant les forces profondes de la Terre et de l'univers. Une œuvre sensible et puissante, où la création devient un espace de paradoxes, de lâcher-prise et de renaissance.

LES ATELIERS
DU PÔLE CULTUREL

A VOS AGENDAS !

Dates à déterminer	**Ecriture avec Marie Bardet** **Escale(s), écrire le proche et le lointain** Sur inscription et participation financière - Espace Roger-Broncy
Sam. 31/01, 21/02, 21/03, 18/04 à 14h	**Calligraphie et aquarelle avec Ayuko Miyakawa** **Cours à l'année comprenant deux sessions** Sur inscription et participation financière.
Mer. 15/04 et 3/06 18h	**Causeries avec Layla Moget** **L'Art contemporain sans complexe** Sur inscription gratuit - Espace Roger-Broncy
Les mardis de 15h45 à 17h45	**Anglais avec Daniel Haut** **Parler vite et bien !** Sur inscription et participation financière - Médiathèque
Chaque 3e lundi du mois, de 15h30 à 17h30	**Ecriture avec Bernadette Jalabert** **Ludique et convivial** Sur inscription gratuit - Médiathèque
Mar. de 14h30-17h30	**Occitan avec Michel Duret et Daniel Gaubert** **Leçons et théâtre** Sur inscription gratuit - Médiathèque

Sam. 30/05 et 25/07 Heure à définir	**Cyanotype, proposé par Fanette BRUEL** Artiste plasticienne et photographe. Ado et adulte sur inscription et participation financière - Médiathèque
Mer. 25/02, 22/04, 21/07, 18/08 10h	**Conte-Yoga** Moment parent-enfant 4-7 ans avec Sophie Longuemard Prévoir une tenue décontractée et un tapis ou une serviette Sur inscription - Roger-Broncy
Mer. 4/03 15h30	**Goûter-lectures** Pour les 5-8 ans sur inscription - Médiathèque
Sam. 7/03, 2/05, 14h	**Création & Récup'** **Tableau de papier & Jaspage** Loisir créatif avec matériel recyclé, pour adultes avec Alexandra Baldet Sur inscription ado adulte , gratuit - Médiathèque
28/03, 11/04, 23/05, 13/06 14h	**Couture créative et décorative avec Nadège Gallais** Atelier upcycling pour ado à partir de 12 ans et adultes avec "Agathe Chérie" Sur inscription et participation financière - Espace Roger-Broncy
Sam.18/04, 11/07, 8/08 10h	**Promenade à travers une oeuvre d'art** Visite et relaxation pour les 8-15 ans avec Sophie Longuemard Sur inscription - Espace Roger-Broncy

Programme susceptible d'être modifié.

"Ce programme peut être amené à évoluer. Pour en savoir plus, abonnez-vous à notre lettre d'information."

serviceculturelpln mediatheque.pln espacebroncy.pln theatre.pln